MARS 2024

TALLOIRES
CINÉMA

cinetalloires
cinematalloires.fr

Mardi 27 février | 20h30

vendredi 01 mars | 18h00

Mardi 05 mars | 20h30

Dimanche 10 mars | 17h00
soirée BOLLYWOOD

Lundi 11 mars | 14h00

Mardi 12 mars | 20h30

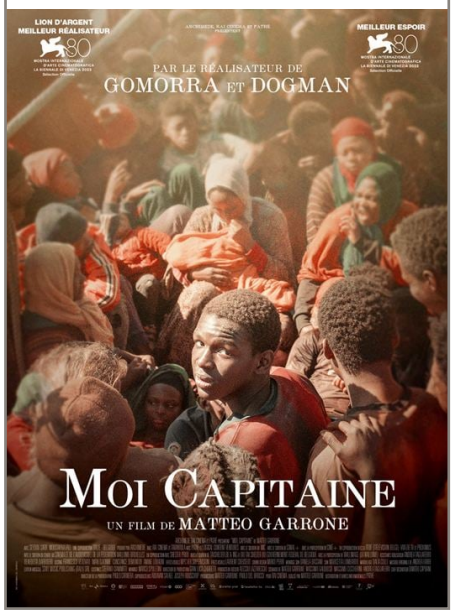

Mardi 19 mars | 20h30

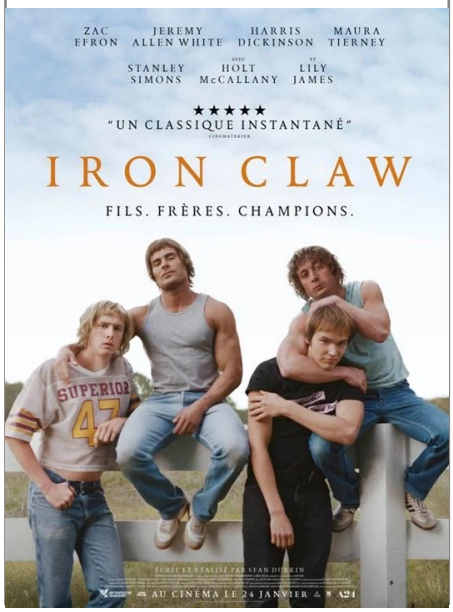

Dimanche 24 mars | 18h00

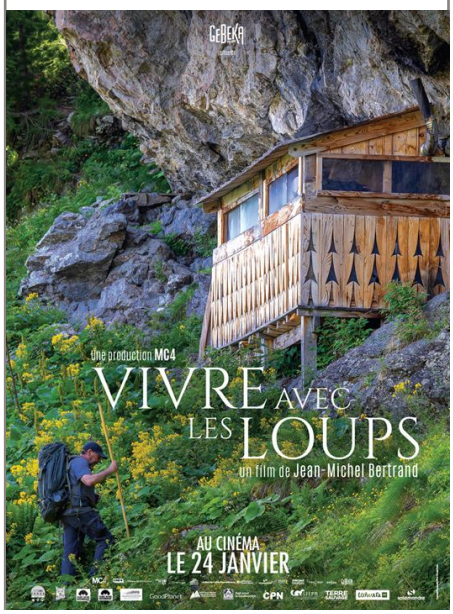

MAY DECEMBER (VOST) | 1h57 | **mardi 27 fév.** 20h30

Comédie, Drame de *Todd Haynes* ***avec*** *Natalie Portman, Julianne Moore, Charles Melton*

Pour préparer son nouveau rôle, une actrice célèbre vient rencontrer celle qu'elle va incarner à l'écran, dont la vie sentimentale a enflammé la presse à scandale et passionné le pays 20 ans plus tôt...

KINA &YUK RENARDS DE LA BANQUISE | 1h20 | **vend. 01 mars** 18h00 à partir de 6 ans

dans le cadre de CINEMINO ***Aventure, Famille de*** *Guillaume Maidatchevsky* ***avec*** *Virginie Efira*

Kina et Yuk, un couple de renards polaires prêt à fonder leur famille, vivent paisiblement sur la banquise du Grand Nord. La température est anormalement douce et la nourriture de plus en plus rare, obligeant Yuk à s'aventurer toujours plus loin pour subvenir à leurs besoins. Quand soudain, un craquement terrible causé par la fonte des glaces va venir perturber cette nature majestueuse et séparer nos renards, isolés chacun sur un bout de la banquise.…

LA ZONE D'INTÉRÊT (VOST) | 1h45 | **mardi 05 mars** 20h30

Drame, Historique, Guerre de *Jonathan Glazer* ***avec*** *Christian Friedel, Sandra Hüller,*

Le commandant d'Auschwitz, Rudolf Höss, et sa femme Hedwig s'efforcent de construire une vie de rêve pour leur famille dans une maison avec jardin à côté du camp.…

DUNKI (VOST) | 2h39 | **dimanche 10 mars** 17h00 **soirée BOLLYWOOD**

Comédie, Drame de *Rajkumar Hirani* ***avec*** *Shah Rukh Khan, Tapsee Pannu, Boman Irani*

Un groupe d'amis se mettent en tête d'émigrer vers le Canada ou les États-Unis en empruntant une route clandestine appelée "Donkey Flight", au risque et péril de leur vie..

L'HOMME D'ARGILE | 1h34 | **lundi 11 mars** 14h00

Romance, Drame de *Anais Tellenne* ***avec*** *Emmanuelle Devos, Raphaël Thiéry, Mireille Pitot*

Raphaël n'a qu'un œil. Il est le gardien d'un manoir dans lequel plus personne ne vit. À presque 60 ans, il habite avec sa mère un petit pavillon situé à l'entrée du grand domaine bourgeois. Entre la chasse aux taupes, la cornemuse et les tours dans la Kangoo de la postière, les jours se suivent et se ressemblent. Par une nuit d'orage, Garance, l'héritière, revient dans la demeure familiale. Plus rien ne sera plus jamais pareil..

MOI CAPITAINE | 2h02 | **mardi 12 mars** 20h30

Drame de *Matteo Garrone* ***avec*** *Seydou Sarr, Moustapha Fall,*

Seydou et Moussa, deux jeunes sénégalais de 16 ans, décident de quitter leur terre natale pour rejoindre l'Europe. Mais sur leur chemin les rêves et les espoirs d'une vie meilleure sont très vite anéantis par les dangers de ce périple. Leur seule arme dans cette odyssée restera leur humanité..

IRON CLAW (VOST) | 2h13 | **mardi 19 mars** 20h30 |

Biopic, Drame de *Sean Durkin* ***avec*** *Zac Efron, Harris Dickinson,*

Les inséparables frères Von Erich ont marqué l'histoire du catch professionnel du début des années 80. Entrainés de main de fer par un père tyrannique, ils vont devoir se battre sur le ring et dans leur vie. Entre triomphes et tragédies, cette nouvelle pépite produite par A24 est inspirée de leur propre histoire.

VIVRE AVEC LES LOUPS | 1h29 | **dimanche 24 mars** 18h00

Documentaire de *Jean-Michel Bertrand*

Le réalisateur nous parle du loup d'une manière totalement nouvelle et inattendue. Il y aura bientôt des loups un peu partout en France. Il faut donc apprendre à « vivre avec les loups ». Dépassant les postures polémiques, l'auteur nous amène de manière sensible et cinématographique à percevoir différemment la nature qui nous entoure et les animaux qui l'habitent : chevreuils, chamois, bouquetins… Un voyage de Jean-Michel Bertrand avec de surprenantes rencontres, humaines et animales, avec son style inimitable, le réalisateur nous entraîne dans des réflexions naturalistes et philosophiques sur la nature..

A MAN (VOST) | 2h01 | **mardi 26 mars** 20h30 |

Thriller de *Kei Ishikawa* ***avec*** *Satoshi Tsumabuki, Sakura Andô, Masataka Kubota*

Rie découvre que son mari disparu n'est pas celui qu'il prétendait être. Elle engage un avocat pour connaître la véritable identité de celui qu'elle aimait..

BOB MARLEY: ONE LOVE (VOST | 1h47 | **mardi 02 avril** 20h30

Biopic, Drame, Musical de *Reinaldo Marcus Green* ***avec*** *Kingsley Ben-Adir, Lashana Lynch,*